LUXORliving D1

N° de réf.: 4800570

Smart Home
Actionneur encastré

Description des fonctions

- LUXORliving actionneur de variation encastré à 1 canal
- Sortie de variation optimisée pour lampes à économie d'énergie à variation d'intensité, LED, lampes à halogène, à incandescence ainsi que des transformateurs à variation d'intensité.
- Adaptation simple pour divers éclairages grâce à la détection de charge automatique
- Courbe de variation réglable pour une variation précise et sans clignotement
- 2 entrées binaires pour contacts libres de potentiel tels que boutons-poussoirs, interrupteurs et sondes de température (I2)
- Paramétrage usine, les entrées binaires sont affectées à la sortie de variation (test de fonctionnement avant la programmation)
- Surveillance de la température intégrée pour une sécurité accrue, par ex. en cas de surcharge

Caractéristiques techniques

	LUXORliving D1
Tension de service KNX	Tension du bus, ≤4 mA
Type de montage	Encastré
Nombre de canaux	1
Charge de lampes à incand./ halogène	250 W

	LUXORliving D1
Lampe LED < 2 W	250 W
Lampe LED 2-8 W	250 W
Lampe LED > 8 W	250 W
Température ambiante	-5°C ... 45°C

Schémas de raccordement

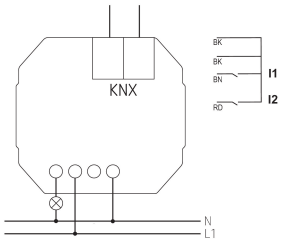

LUXORliving D1

N° de réf.: 4800570

Plans d'encombrement

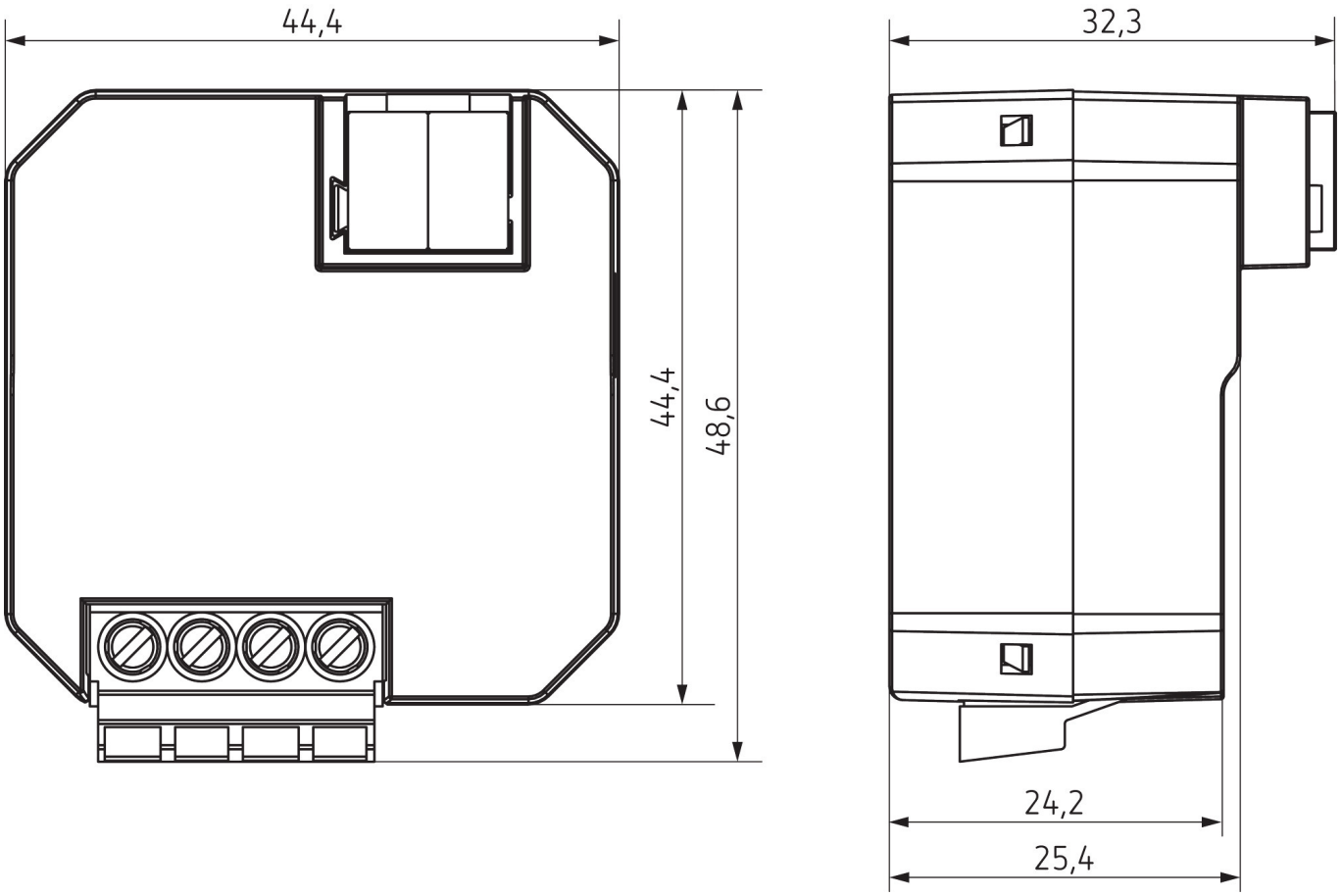

Accessoires

Sonde de dalle
N° de réf.: 9070321

Sonde d'ambiance RAMSES IP 65
N° de réf.: 9070459

Capteur de température encastré
N° de réf.: 9070496